



GOBIERNO
de SONORA
**BUEN
GOBIERNO**
TRANSACCIONES Y SERVICIOS

Gastos por Comprobar:

Nombre:

Comisión a:

DIANA ELENA AGUILERA ANGUAAMEA

En compañía de personal de esta Unidad Administrativa a su cargo, realizan la verificación física de las erogaciones realizadas por concepto de reparaciones de tubería, efectuadas con cargo a los recursos de la acción "Puesta en marcha y operación del sistema integrado por la obra de toma, planta potabilizadora de 200 l/s y acueducto para el abastecimiento de agua potable a 50 localidades de la Entia Yaqui del Estado de Sonora" realizado al amparo del acuerdo de ejecución por administración directa adm. DIHU-PROAGUA-005-2024 en seguimiento a los resultados definitivos de la auditoría "A PROCESO-001-022-2025". La verificación se realizará en diferentes localidades pertenecientes a la Entia Yaqui en el Municipios de Cajeme, Guaymas y San Ignacio Río Muelle, Sonora.

Periodo de:

22 de enero de 2026

Oficio de Comisión:

ECOP-DA-0038/2026

Cheque No.

de Fecha:

22/01/2026

Importe \$

490.00

Vehículo Asignado

UY-4455-A

Gastos Programados

Banco:

Cuenta:

\$ 490.00

Toda entrega por concepto de "Gastos a Comprobar" deberá quedar cubierta ante la Dirección General de Administración y Control Presupuestal, al siguiente día hábil de concluida la Comisión.

Diana Elena Aguilera
Firma de conformidad

SECRETARIA ANTICORRUPCIÓN Y BUEN GOBIERNO

5 AL MILLAR

Relación de documentación comprobatoria:

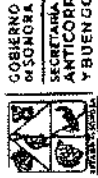

GOBIERNO
de SONORA
**SECRETARIA
ANTICORRUPCIÓN
Y BUEN GOBIERNO**
TRANSACCIONES Y SERVICIOS

28 ENE. 2026

RECIBIDO

Dirección General de Administración y Control Presupuestal

No.	Fecha	Factura	Prestador de Servicios/Concepto	Importe
-----	-------	---------	---------------------------------	---------

1	28/01/2026	6CFE8BBB-AD12-4D4A-8285-8A0326697EA	CADENA COMERCIAL OXXO (alimentos)	268.00
2	28/01/2026	4AEP0E33-B32D-46A8-9011-26D70A1024EF	CADENA COMERCIAL OXXO (alimentos) (alimentos; esta factura es de \$22.5 pero solo se tomaran en cuenta \$22)	222.00
3				
4				
5				
6				
7				
8				
9				
10				
11				
12				
13				
14				
15				
16				
17				
18				

Subtotal Gastos	\$	490.00
Gastos no comprobables	\$	0.00
Efectivo Devuelto	\$	0.00
Total comprobado	\$	490.00

Diana Elena Aguilera
Firma de Personería Comisionada

Firma de Recepción y Fecha



R.F.C. CC08605231N4

CP: 85509

Factura: 2230026260126150641119**Régimen Fiscal:**

623 - Opcional para Grupos de Sociedades

Folio Fiscal:

6cfeebb9-ad12-4d4a-8295-8a03356097ea

Número del serie CSD del SAT: 00001000000710611637**Número del serie CSD del emisor:** 00001000000713776116**Serie:** 100BR**Tipo de Comprobante:** I - Ingreso**Exportación:** 01 - No Aplica**Fecha de emisión:** 2026-01-26T07:06:41**Fecha de certificación:** 2026-01-26T09:06:42**Facturado a:** GOBIERNO DEL ESTADO DE SONORA**Dirección:** COMONFORT Y DR PALIZA**Delegación/Municipio:** HERMOSILLO**RFC:** GES790913CT0**Régimen Fiscal:** 603 - Personas Morales con Fines no Lucrativos**C.P.:** 83260**Colonia:** CENTENARIO**Estado:** SONORA**Uso CFDI:** G03 - Gastos en general

Cantidad	Clave ID	Artículo	Precio Unitario	Impuesto	Importe	Objeto Imp
1.00 EA	50202311	20OZ CAPUCHINO FRIO REGULAR				
1.00 EA	50202311	12OZ CAPUCHINO FRIO VAINILLA	52.59	8.41	52.59	02
1.00 EA	50181905	CREMAX FRESA 171G	50.86	8.14	50.86	02
1.00 EA	50181905	MAXITUBO POLVORONES 310GR	40.74	3.26	40.74	02
1.00 EA	50181905	MINI BARRITA FRESA 222G MLA	39.35	3.15	39.35	02
2.00 EA	50161800	HALLS MIEL 25.2G	40.28	3.22	40.28	02
			8.33	1.33	16.67	02
			SUBTOTAL		240.49	
			TASA IVA 16 %		16.55	
			TASA IEPS 8 %		10.96	
			TASA IVA 0 %		0.00	
			TOTAL		268.00	

PUE - Pago en una sola exhibición**Forma de Pago**

04 - Tarjeta de crédito

**Sello digital del CFDI**

fPSZf3GuwX6aa7EHDC02A9+LOITG3IPB846vOZ7WXA9mlusenYE+seSUNmS155xQmw3tcorvD+ywPMMKKUpmbhMTW
CNYk3eF9OuE0DgCW8jDhOxI7A1HK+M5FKYLESj2P0gGvNZnWayRkQfagg4OTsTA9H4WmWXdjKTIGfOB/FIE7ikDQATvnt8dtk
Uw+bmnnX1EB5AO304f/K+lbXDIYGr2F0SsFqB1vq1CETV53GeAHulwnyQX9yb/9DpRaZuGf/F6NWEpZp51x7YfAINEIS/JNLGPE
CLrFTj9GObSV6Dx7IC2cYGWkFy17PmylAw86PK7eZUqWzQARQ==

Sello digital del SAT

ZAX8SzGT0ASjB2fif3m204/pFtALFMHxisbn1Me06YaztwM5c15YP5bUoOfomQ24w3PRH19+I2o/+XSTIPjKsWUBhM6ThE63o
g/2OjYfG93zsUfzUSZLTin7QldxVj/K/2s1/BB/kRbTjNRjUdN3m9N99Y2k+NycM2IXcZCAC9PmMEHc66eCY0YDNFDOL7sCkLJ8O
fCnq3agqFqvRy22gTFneMe4q7242Th/J0dP/F22DKV4aunmDtea63mvueok/UUy5IzjzyDzpOE0b85H+u8KVkuKNVWrt1mE3uE
VpKG7bI09oEHQzeMNSRZumc763mtb1Ltfm73xdeg==

Cadena Original

||1.1|6cfeebb9-ad12-4d4a-8295-8a03356097ea|2026-01-26T09:06:42|AUR100128NN3|fPSZf3GuwX6aa7EHDC02A9+LOITG3IPB846vOZ7WXA9mlusenYE+seSUNmS155xQmw3tcorvD+ywPMMKKUpmbhMTWCNYk3eF9OuE0DgCW8jDhOxI7A1HK+M5FKYLESj2P0gGvNZnWayRkQfagg4OTsTA9H4WmWXdjKTIGfOB/FIE7ikDQATvnt8dtkUw+bmnnX1EB5AO304f/K+lbXDIYGr2F0SsFqB1vq1CETV53GeAHulwnyQX9yb/9DpRaZuGf/F6NWEpZp51x7YfAINEIS/JNLGPECLrFTj9GObSV6Dx7IC2cYGWkFy17PmylAw86PK7eZUqWzQARQ==|00001000000710611637|

***Este documento es una representación impresa de un CFDI.**

... THE FOLLOWING XML IS SHOWN BELOW.

```
<cfdi:Comprobante xmlns:cfdi="http://www.sat.gob.mx/cfd/4" xmlns:xsi="http://www.w3.org/2001/XMLSchema-instance"
xsi:schemaLocation="http://www.sat.gob.mx/cfd/4 http://www.sat.gob.mx/sitio_internet/cfd/4/cfdv40.xsd" Version="4.0" Serie="100BR"
Folio="2230026260126150641119" Fecha="2026-01-26T07:06:41" Exportacion="01"
Sello="fPSTZf3GwudK6aa7EHD0C2A9+LOITG31P8846V0Z7WXA9mIusenYE+seSUNhS155XQmw3tcovD+ywIPMMKKUpmbhMTWChyK3eF90uE0DgCW8jJb0x17A1HK+MSFKYLEsj2P0GvN2nw"
FormaPago="04" NoCertificado="00001000000713776116"
Certificado="MTIGHjCCBAagwIBAGIUMDAWMDWMDA3MTM3ZYXMTYwDQYJKoZIhvcNAQELBQAwggVMTUwMDYVQ0Q0C0BQyBERUgU0VSVK1DSUgREUGURNSU5JU1RSQUNJT04gVFJ"
SubTotal="240.49" Moneda="MXN" Total="268.00" TipoDeComprobante="I" MetodoPago="PUE" LugarExpedicion="85509"
<cfdi:Emisor Nombre="CADENA COMERCIAL OXXO" Rfc="CC08605231N4" RegimenFiscal="623"/>
<cfdi:Receptor Rfc="GES790913CT0" Nombre="GOBIERNO DEL ESTADO DE SONORA" UsoCFDI="603" DomicilioFiscalReceptor="83260"
RegimenFiscalReceptor="603"/>
<cfdi:Conceptos>
<cfdi:Concepto ClaveProdServ="50202311" NoIdentificacion="17798" Cantidad="1.00" ClaveUnidad="EA" Unidad="EA" Descripción="200Z CAPUCHINO FRIO
REGULAR" ValorUnitario="52.586207" Importe="52.586207" ObjetoImp="02">
<cfdi:Impuestos>
<cfdi:Traslados>
<cfdi:Traslado Base="52.59" Impuesto="002" TipoFactor="Tasa" TasaOCuota="0.160000" Importe="8.41"/>
</cfdi:Traslados>
</cfdi:Impuestos>
</cfdi:Concepto>
<cfdi:Concepto ClaveProdServ="50202311" NoIdentificacion="17802" Cantidad="1.00" ClaveUnidad="EA" Unidad="EA" Descripción="120Z CAPUCHINO FRIO
VAINILLA" ValorUnitario="50.862069" Importe="50.862069" ObjetoImp="02">
<cfdi:Impuestos>
<cfdi:Traslados>
<cfdi:Traslado Base="50.86" Impuesto="002" TipoFactor="Tasa" TasaOCuota="0.160000" Importe="8.14"/>
</cfdi:Traslados>
</cfdi:Impuestos>
</cfdi:Concepto>
<cfdi:Concepto ClaveProdServ="50181905" NoIdentificacion="7500478002818" Cantidad="1.00" ClaveUnidad="EA" Unidad="EA" Descripción="CREMAX FRESA
171G" ValorUnitario="40.740741" Importe="40.740741" ObjetoImp="02">
<cfdi:Impuestos>
<cfdi:Traslados>
<cfdi:Traslado Base="40.74" Impuesto="003" TipoFactor="Tasa" TasaOCuota="0.080000" Importe="3.26"/>
<cfdi:Traslado Base="44.00" Impuesto="002" TipoFactor="Tasa" TasaOCuota="0.000000" Importe="0.00"/>
</cfdi:Traslados>
</cfdi:Impuestos>
</cfdi:Concepto>
<cfdi:Concepto ClaveProdServ="50181905" NoIdentificacion="7501030418559" Cantidad="1.00" ClaveUnidad="EA" Unidad="EA" Descripción="MAXITUBO
POLVORONES 310GR" ValorUnitario="39.351852" Importe="39.351852" ObjetoImp="02">
<cfdi:Impuestos>
<cfdi:Traslados>
<cfdi:Traslado Base="39.35" Impuesto="003" TipoFactor="Tasa" TasaOCuota="0.080000" Importe="3.15"/>
<cfdi:Traslado Base="42.50" Impuesto="002" TipoFactor="Tasa" TasaOCuota="0.000000" Importe="0.00"/>
</cfdi:Traslados>
</cfdi:Impuestos>
</cfdi:Concepto>
<cfdi:Concepto ClaveProdServ="50181905" NoIdentificacion="7501030457190" Cantidad="1.00" ClaveUnidad="EA" Unidad="EA" Descripción="MINI BARRITA
FRESA 222G MLA" ValorUnitario="40.277778" Importe="40.277778" ObjetoImp="02">
<cfdi:Impuestos>
<cfdi:Traslados>
<cfdi:Traslado Base="40.28" Impuesto="003" TipoFactor="Tasa" TasaOCuota="0.080000" Importe="3.22"/>
<cfdi:Traslado Base="43.50" Impuesto="002" TipoFactor="Tasa" TasaOCuota="0.000000" Importe="0.00"/>
</cfdi:Traslados>
</cfdi:Impuestos>
</cfdi:Concepto>
<cfdi:Concepto ClaveProdServ="50161800" NoIdentificacion="7622210267863" Cantidad="2.00" ClaveUnidad="EA" Unidad="EA" Descripción="HALLS MIEL
25.2G" ValorUnitario="8.333333" Importe="16.666667" ObjetoImp="02">
<cfdi:Impuestos>
<cfdi:Traslados>
<cfdi:Traslado Base="16.67" Impuesto="003" TipoFactor="Tasa" TasaOCuota="0.080000" Importe="1.33"/>
<cfdi:Traslado Base="18.00" Impuesto="002" TipoFactor="Tasa" TasaOCuota="0.000000" Importe="0.00"/>
</cfdi:Traslados>
</cfdi:Impuestos>
</cfdi:Concepto>
</cfdi:Conceptos>
<cfdi:Impuestos TotalImpuestosTrasladados="27.51">
<cfdi:Traslados>
<cfdi:Traslado Impuesto="002" TipoFactor="Tasa" TasaOCuota="0.160000" Base="103.45" Importe="16.55"/>
<cfdi:Traslado Impuesto="003" TipoFactor="Tasa" TasaOCuota="0.080000" Base="137.04" Importe="10.96"/>
<cfdi:Traslado Impuesto="002" TipoFactor="Tasa" TasaOCuota="0.000000" Base="148.00" Importe="0.00"/>
</cfdi:Traslados>
</cfdi:Impuestos>
<cfdi:Complemento>
<cfdi:TimbreFiscalDigital xmlns:tfd="http://www.sat.gob.mx/TimbreFiscalDigital" xmlns:xsi="http://www.w3.org/2001/XMLSchema-instance"
xsi:schemaLocation="http://www.sat.gob.mx/TimbreFiscalDigital http://www.sat.gob.mx/sitio_internet/cfd/TimbreFiscalDigitalv11.xsd" Version="1.1" UUID="6cfeebb9-ad12-4d4a-8295-
8a03356097ea" FechaTimbrado="2026-01-26T09:06:42" RfcProvCertif="AUR100128NN3"
SelloSAT="ZAX8S26ToASJ8zfif3m204/pFtALFMHxisbniMe06YaztwM5C15VP5bUoFoMQ24w3PRH19+I2o/+XSTIPJWk5WJBh146TnE63ogJ20jYfG93zsUfzUSZLTir17QidvJ/K/2s"
SelloCFD="fPSTZf3GwudK6aa7EHD0C2A9+LOITG31P8846V0Z7WXA9mIusenYE+seSUNhS155XQmw3tcovD+ywIPMMKKUpmbhMTWChyK3eF90uE0DgCW8jJb0x17A1HK+MSFKYLEsj2P0G"
NoCertificadoSAT="00001000000710611637"/>
</cfdi:Complemento>
<cfdi:Addenda>
<ns:Oxxo xmlns:ns="https://www.oxxo.com/ns/addenda/oxxo/1" version="1.1">
<ns:generales tipoDocumento="Factura"/>
<ns:clavesDescripción c_MetodoPago="Pago en una sola exhibición" c_RegimenFiscal="Personas Morales con Fines no lucrativos"
c_TipoDeComprobante="Ingreso" c_UsoCFDI="Gastos en general" e_RegimenFiscal="Opcional para Grupos de Sociedades"/>
<ns:receptor>
<ns:domicilioFiscalR calle="COMONFORT Y DR PALIZA " ciudad="HERMOSILLO" codigoPostal="83260" colonia="CENTENARIO" estado="SONORA"
municipio="HERMOSILLO" numero="5N" pais="MEX"/>
</ns:receptor>
<ns:datosTienda codigoPostal="85509" direccion="Carretera Internacional 15 15 El Valiente 5091Q GUAYMAS, SON" nombre="Caseta Guaymas Cen"/>
<ns:id>PORTAL111635321</ns:id>
</ns:Oxxo>
</cfdi>Addenda>
</cfdi:Comprobante>
```



HACIENDA
SECRETARÍA DE HACIENDA Y CRÉDITO PÚBLICO



SAT
SERVICIO DE ADMINISTRACIÓN TRIBUTARIA

Verificación de comprobantes fiscales digitales por internet

RFC del emisor	Nombre o razón social del emisor	RFC del receptor	Nombre o razón social del receptor
CCO8605231N4	CADENA COMERCIAL OXXO	GES790913CT0	GOBIERNO DEL ESTADO DE SONORA
Folio fiscal	Fecha de expedición	Fecha certificación SAT	PAC que certificó
6CFEEBB9-AD12-4D4A-8295-8A03356097EA	2026-01-26T07:06:41	2026-01-26T09:06:42	AUR100128NN3
Total del CFDI	Efecto del comprobante	Estado CFDI	Estatus de cancelación
\$268.00	Ingreso	Vigente	Cancelable sin aceptación

Cadena Comercial Oxxo, S.A. de C.V. (CCO-860525-1N4)
CASITA GUAYMAS CEN
 Edison Nte. Numero 1235 Colonia Talleres Monterrey, Nuev
 o Leon C.P. 64480

Regimen de Opcional para Grupos de Sociedades

URBOBE9008170	1	22/01/2026	16:31
120Z CAP FRIO VAIN			59.00
200Z CAP FRIO NEG			61.00
MAXI POLVORONES310U			42.50
BARRITA FRESA2220MLA			43.50
HALLS NIEL 25.20			14.00
244117.1 2 x Hall's vari			-5.00
HALLS NIEL 25.20			14.00
244117.1 2 x Hall's vari			-5.00
CREMAX FRESA 1710			44.00
Fol. Vta: 1146661			
ID=10088509101			
Total: \$ 268.00			
IVA INCLUIDO: \$ 16.55			

*** AHORRO: \$10.00 ***
 DOSCIENTOS SESENTA Y OCHO PESOS 00/100 M.N.
 Pago Electrónico: 268.00

BBVA
 Entidad: BBVA
 VENTA

Afiliación 4120621
 Tarjeta ****+1729 VENCE /
 CREDITO
 AUT: 103621
 TOTAL M.N. \$ 268.00
 101

AUTORIZADO MEDIANTE FIRMA ELECTRONICA

ARUC: ARUC: 058109F067064F08
 AID: AID: A0000000031010
 PAGARE NEGOCIABLE UNICAMENTE CON INSTITUCIONES DE CREDITO. POR ESTE PAGARE SE DEBITO INCONEXIONALMENTE A PAGAR A LA ORDEN DEL BANCO ACREDITANTE EL IMPORTE DE ESTE TITULO. ESTE PAGARE PROCEDE DEL MONTO DE APERTURA DE CREDITO QUE EL BANCO ACREDITANTE Y EL INCONEXIONANTE TIENEN CERRANDO.
 Pago: \$ 268.00 (cambio: \$ 0.00)

SPIN PREMIA

Nota: dígnase elena
 Oxxo te da mas con Spin Premia.
 Cambia tus puntos y ahorra!

RESUMEN DE TU CUENTA:
 USADOS EN TU COMPRA: 0
 ACUMULADOS EN TU COMPRA: 26
 NUEVO SALDO EN PUNTOS: 42
 EQUIVALENTE A: \$4.2

MECANICA SELLOXXOS:
 Cada compra de las mecánicas participantes te da un SELLO acumulas y obtén tu siguiente producto GRATIS

Acumula	Producto/Mecánica	SELOXXOS
5	6 GRATIS andetti 12oz	1 de 5
Junta 5 andetti caliente variedad para llevar a la mesa		
5	BuzzBallz variedad sabores 200ml	0 de 5
Junta 5 BuzzBallz 200ml y 6ta edición!		

PAGO EN UNA SOLA EXHIBICION
 LUGAR DE EXPEDICION: GUAYMAS, SONORA
 CARNETERA INTERNACIONAL 15 #15 EL VALIENTE, GUAYMAS
 SONORA C.P. 06509
 email: mtenacionclientes@oxxo.com
 Teléfono Y WhatsApp: 01 8 320 20 20
 ¡Tenemos un lugar para ti!
 Administrando o trabajando en OXXO,
 La Cadena de Tiendas de Proximidad
 más grande de Latinoamérica.
 Acércate a un colaborador de tienda o búscanos en
 redes sociales como "OXXO Reclutamiento"
 para iniciar tu proceso. Aplican restricciones.
 Consulta nuestro aviso de privacidad
 en <https://www.oxxo.com/>
 >>>> COPIA CLIENTE >>>>

Cadena Comercial Oxxo, S.A. de C.V. (CCO-860525-1N4)
CASITA GUAYMAS CEN
 Edison Nte. Numero 1235 Colonia Talleres Monterrey, Nuev
 o Leon C.P. 64480

Regimen de Opcional para Grupos de Sociedades

URBOBE9008170	1	22/01/2026	16:31
120Z CAP FRIO VAIN			59.00
200Z CAP FRIO NEG			61.00
MAXI POLVORONES310U			42.50
BARRITA FRESA2220MLA			43.50
HALLS NIEL 25.20			14.00
244117.1 2 x Hall's vari			-5.00
HALLS NIEL 25.20			14.00
244117.1 2 x Hall's vari			-5.00
CREMAX FRESA 1710			44.00
Fol. Vta: 1146661			
ID=10088509101			
Total: \$ 268.00			
IVA INCLUIDO: \$ 16.55			

*** AHORRO: \$10.00 ***
 DOSCIENTOS SESENTA Y OCHO PESOS 00/100 M.N.
 Pago Electrónico: 268.00

BBVA
 Entidad: BBVA
 VENTA

Afiliación 4120621
 Tarjeta ****+1729 VENCE /
 CREDITO
 AUT: 103621
 TOTAL M.N. \$ 268.00
 101

AUTORIZADO MEDIANTE FIRMA ELECTRONICA

ARUC: ARUC: 058109F067064F08
 AID: AID: A0000000031010
 PAGARE NEGOCIABLE UNICAMENTE CON INSTITUCIONES DE CREDITO. POR ESTE PAGARE SE DEBITO INCONEXIONALMENTE A PAGAR A LA ORDEN DEL BANCO ACREDITANTE EL IMPORTE DE ESTE TITULO. ESTE PAGARE PROCEDE DEL MONTO DE APERTURA DE CREDITO QUE EL BANCO ACREDITANTE Y EL INCONEXIONANTE TIENEN CERRANDO.
 Pago: \$ 268.00 (cambio: \$ 0.00)

SPIN PREMIA

Nota: dígnase elena
 Oxxo te da mas con Spin Premia.
 Cambia tus puntos y ahorra!

RESUMEN DE TU CUENTA:
 USADOS EN TU COMPRA: 0
 ACUMULADOS EN TU COMPRA: 26
 NUEVO SALDO EN PUNTOS: 42
 EQUIVALENTE A: \$4.2

MECANICA SELLOXXOS:
 Cada compra de las mecánicas participantes te da un SELLO acumulas y obtén tu siguiente producto GRATIS

Acumula	Producto/Mecánica	SELOXXOS
5	6 GRATIS andetti 12oz	1 de 5
Junta 5 andetti caliente variedad para llevar a la mesa		
5	BuzzBallz variedad sabores 200ml	0 de 5
Junta 5 BuzzBallz 200ml y 6ta edición!		

PAGO EN UNA SOLA EXHIBICION
 LUGAR DE EXPEDICION: GUAYMAS, SONORA
 CARNETERA INTERNACIONAL 15 #15 EL VALIENTE, GUAYMAS
 SONORA C.P. 06509
 email: mtenacionclientes@oxxo.com
 Teléfono Y WhatsApp: 01 8 320 20 20
 ¡Tenemos un lugar para ti!
 Administrando o trabajando en OXXO,
 La Cadena de Tiendas de Proximidad
 más grande de Latinoamérica.
 Acércate a un colaborador de tienda o búscanos en
 redes sociales como "OXXO Reclutamiento"
 para iniciar tu proceso. Aplican restricciones.
 Consulta nuestro aviso de privacidad
 en <https://www.oxxo.com/>
 >>>> COPIA CLIENTE >>>>



R.F.C. CCO8605231N4

CP: 85500

Factura: 221951260126151103799**Régimen Fiscal:**

623 - Opcional para Grupos de Sociedades

Folio Fiscal:

4eab0e33-b320-46a8-9011-26d70a1024ef

Número del serie CSD del SAT: 00001000000710611637**Número del serie CSD del emisor:** 00001000000713776116**Serie:** 100BR**Tipo de Comprobante:** I - Ingreso**Exportación:** 01 - No Aplica**Fecha de emisión:** 2026-01-26T07:11:03**Fecha de certificación:** 2026-01-26T09:11:04**Facturado a:** GOBIERNO DEL ESTADO DE SONORA**Dirección:** COMONFORT Y DR. PALIZA**Delegación/Municipio:** HERMOSILLO**RFC:** GES790913CTD**Régimen Fiscal:** 603 - Personas Morales con Fines no Lucrativos**C.P.:** 83260**Colonia:** CENTENARIO**Estado:** SONORA**Uso CFDI:** G03 - Gastos en general

Cantidad	Clave ID	Artículo	Precio Unitario	Impuesto	Importe	ObjetoImp
1.00 EA	50192100	CHICHARRON C 115 GR	89.00	0.00	89.00	02
1.00 EA	50192100	CHEETOS TORCIDITOS COMPARTE 145G	50.46	4.04	50.46	02
1.00 EA	50181905	MARAVILLAS VAINILLA GAMESA 125GR	26.00	0.00	26.00	02
1.00 EA	50181905	GALLETAS MARIAS GAMESA 510G	51.39	4.11	51.39	02

PUE - Pago en una sola exhibición**Forma de Pago**

04 - Tarjeta de crédito

SUBTOTAL
TASA IVA 0 %
TASA ILPS 8 %
TOTAL216.85
0.00
8.15
225.00**Sello digital del CFDI**

PsobSIPlsSDud0emure2rRCw67fj1UWgM6YQHrBEDmFc6XHHjXKrsZ/5Zb7lqwPQY7QuejxLKY1yahFSZEULw6yBeSke52UgJwTkWAdvzFVfc3mo3y6NR8a4M+VvjlvoCGTZW+5Aa6jq7HCV/GcTEv4Nfnt4x0J0+4Xoht5BtV035ZZ+sms6H05yKyRSuNhdeuMwZBTRjWgGH2RbvzGqQY3SF1KbLwqjsSfgp33v9a6Nhccs/7GsNXCGEpBRhazDoeEjeGjnBtrQU5e4sTQ5JkmE6jy0+akxV4BmSghEz75DUA8zFntVFGeeShCQ0ccCDTq2417RcFBYpGE0Qhw==

Sello digital del SAT

hYo6gSA63RZP681kS+BFR08o/saBHYVjlyv+Jam4sJT2jvKadXbdBWocx7H6O9jHPTc/mEICxB4JWkSEunaQ/4Y3qZ6ZCPXfD+cw/RjFc8ER8yv0OZvq9IYqfQxsALPFvovV2mqGhe25BqPOpWd3908hkSdQUVBZ3vBgnEvK5MR/YTMN8B9/8Lu3nUGmQgvf2dGU/Qz6y49QDq0S+vPKi2Rz1AR8znkYsWfn5pmgSgRWQ==

Cadena Original

[1.1]4eab0e33-b320-46a8-9011-26d70a1024ef2026-01-26T09:11:04[AUR100128NN3]PsobSIPlsSDud0emure2rRCw67fj1UWgM6YQHrBEDmFc6XHHjXKrsZ/5Zb7lqwPQY7QuejxLKY1yahFSZEULw6yBeSke52UgJwTkWAdvzFVfc3mo3y6NR8a4M+VvjlvoCGTZW+5Aa6jq7HCV/GcTEv4Nfnt4x0J0+4Xoht5BtV035ZZ+sms6H05yKyRSuNhdeuMwZBTRjWgGH2RbvzGqQY3SF1KbLwqjsSfgp33v9a6Nhccs/7GsNXCGEpBRhazDoeEjeGjnBtrQU5e4sTQ5JkmE6jy0+akxV4BmSghEz75DUA8zFntVFGeeShCQ0ccCDTq2417RcFBYpGE0Qhw==j00001000000710611637

***Este documento es una representación impresa de un CFDI.**

```
<?xml version="1.0" encoding="UTF-8" standalone="no"?>
<cfdi:Comprobante xmlns:cfdi="http://www.sat.gob.mx/cfd/4" xmlns:xsi="http://www.w3.org/2001/XMLSchema-instance"
xsi:schemaLocation="http://www.sat.gob.mx/cfd/4 http://www.sat.gob.mx/sitio_internet/cfd/4/cfdv40.xsd" Version="4.0" Serie="1008R"
Folio="221951260126151103799" Fecha="2026-01-26T07:11:03" Exportacion="01"
Sello="PsobSiPlsSdud0emure2rRCw67fj1UWgM6YQHrBEDmFc6XHHjXKrsZ/5Zb7IqWPQY7QueljxLKYIyahFSZEUlw6y8eSke52UgJwTkwa0v2FVfc3mo3y6NR8a4M+Vv3lvoC6tZW+5Aa6Jq
FormaPago="04" NoCertificado="00001000000713776116"
Certificado="MIIIGHJCBAagAWI8AGIUMDAWDEWMDA3MTM3NZYXMTVWQYJKoZIhvcNAQELBQAwggGVMTUwMwYDVQDDCXBQyBERUwU8VSvk1DSU8gREUGQURNSU5JU1RSQUJTO4gVFJj
SubTotal="216.85" Moneda="MXN" Total="225.00" TipoDeComprobante="I" MetodoPago="PUE" LugarExpedicion="85500"
<cfdi:Emisor Nombre="CADENA COMERCIAL OXXO" Rfc="CC08605231M4" RegimenFiscal="623"/>
<cfdi:Receptor Rfc="GES790913CTB" Nombre="GOBIERNO DEL ESTADO DE SONORA" UsoCFDI="603" DomicilioFiscalReceptor="83260"
RegimenFiscalReceptor="603"/>
<cfdi:Conceptos>
<cfdi:Concepto ClaveProdServ="50192100" NoIdentificacion="730399005156" Cantidad="1.00" ClaveUnidad="EA" Unidad="EA" Descripcion="CHICHARRON C
115 GR" ValorUnitario="89.00" Importe="89.000000" ObjetoImp="02">
<cfdi:Impuestos>
<cfdi:Traslados>
<cfdi:Traslado Base="89.00" Impuesto="002" TipoFactor="Tasa" TasaOCuota="0.000000" Importe="0.00"/>
</cfdi:Traslados>
</cfdi:Impuestos>
</cfdi:Concepto>
<cfdi:Concepto ClaveProdServ="50192100" NoIdentificacion="7500478044276" Cantidad="1.00" ClaveUnidad="EA" Unidad="EA" Descripcion="CHEETOS
TORCIDIYOS COMPARTE 1456" ValorUnitario="50.462963" Importe="50.462963" ObjetoImp="02">
<cfdi:Impuestos>
<cfdi:Traslados>
<cfdi:Traslado Base="54.50" Impuesto="002" TipoFactor="Tasa" TasaOCuota="0.000000" Importe="0.00"/>
<cfdi:Traslado Base="50.46" Impuesto="003" TipoFactor="Tasa" TasaOCuota="0.000000" Importe="4.04"/>
</cfdi:Traslados>
</cfdi:Impuestos>
</cfdi:Concepto>
<cfdi:Concepto ClaveProdServ="50181905" NoIdentificacion="7500478045143" Cantidad="1.00" ClaveUnidad="EA" Unidad="EA" Descripcion="MARAVILLAS
VAINTILLA GAMESA 125GR" ValorUnitario="26.00" Importe="26.000000" ObjetoImp="02">
<cfdi:Impuestos>
<cfdi:Traslados>
<cfdi:Traslado Base="26.00" Impuesto="002" TipoFactor="Tasa" TasaOCuota="0.000000" Importe="0.00"/>
</cfdi:Traslados>
</cfdi:Impuestos>
</cfdi:Concepto>
<cfdi:Concepto ClaveProdServ="50181905" NoIdentificacion="7501000655380" Cantidad="1.00" ClaveUnidad="EA" Unidad="EA" Descripcion="GALLETAS
MARIAS GAMESA 510G" ValorUnitario="51.388889" Importe="51.388889" ObjetoImp="02">
<cfdi:Impuestos>
<cfdi:Traslados>
<cfdi:Traslado Base="55.50" Impuesto="002" TipoFactor="Tasa" TasaOCuota="0.000000" Importe="0.00"/>
<cfdi:Traslado Base="51.39" Impuesto="003" TipoFactor="Tasa" TasaOCuota="0.000000" Importe="4.11"/>
</cfdi:Traslados>
</cfdi:Impuestos>
</cfdi:Concepto>
</cfdi:Conceptos>
<cfdi:Impuestos TotalImpuestosTrasladados="8.15">
<cfdi:Traslados>
<cfdi:Traslado Impuesto="002" TipoFactor="Tasa" TasaOCuota="0.000000" Base="225.00" Importe="0.00"/>
<cfdi:Traslado Impuesto="003" TipoFactor="Tasa" TasaOCuota="0.000000" Base="161.85" Importe="8.15"/>
</cfdi:Traslados>
</cfdi:Impuestos>
<cfdi:Complemento>
<cfdi:TimbreFiscalDigital xmlns:cf="http://www.sat.gob.mx/TimbreFiscalDigital" xmlns:xsi="http://www.w3.org/2001/XMLSchema-instance"
xsi:schemaLocation="http://www.sat.gob.mx/TimbreFiscalDigital http://www.sat.gob.mx/sitio_internet/cfd/TimbreFiscalDigital/TimbreFiscalDigitalv11.xsd" Version="1.1" UUID="4eab0e33-b320-46a8-9011-
26d70a1024ef" FechaTimbrado="2026-01-26T09:11:04" RfcProvCertif="AUR100128NN3"
SelloSAT="hY06gSA63RZP681kS+BFr0Bo/saBHvYjIyJv+Jem4s3T2jvKadXbd8Wocx7H609jHPtc/rmElCx84IwKSEuna0/4V3qZ6ZCPXFD+CW/RIIfc8ER9yv0ZVq91YJqfQx5ALPFv0n
NoCertificadoSAT="00001000000710611637"/>
</cfdi:Complemento>
<cfdi:Addenda>
<ns:Oxxo xmlns:ns="https://www.oxxo.com/ns/addenda/oxxo/1" version="1.1">
<ns:generales tipoDocumento="Factura"/>
<ns:clavesDescripcion c_MetodoPago="Pago en una sola exhibición" c_RegimenFiscal="Personas Morales con Fines no Lucrativos"
c_TipoDeComprobante="Ingreso" c_UsoCFDI="Gastos en general" e_RegimenFiscal="Opcional para Grupos de Sociedades"/>
<ns:receptor>
<ns:domicilioFiscalR calle="COMONFORT Y DR. PALIZA" ciudad="HERMOSILLO" codigoPostal="83260" colonia="CENTENARIO" estado="SONORA"
municipio="HERMOSILLO" numero="SN" pais="MEX"/>
</ns:receptor>
<ns:datosTienda codigoPostal="85500" direccion="Carr. Internacional Km.173.3 P Ortiz 50YAR GUAYMAS, SON" nombre="Los Arrieros CEN"/>
<ns:ids>PORTAL11163554</ns:ids>
</ns:Oxxo>
</cfdi:Addenda>
</cfdi:Comprobante>
```



HACIENDA
SECRETARÍA DE HACIENDA Y CREDITO PÚBLICO



SAT
SERVICIO DE ATENCIÓN AL PAGADOR

Verificación de comprobantes fiscales digitales por internet

RFC del emisor	Nombre o razón social del emisor	RFC del receptor	Nombre o razón social del receptor
CCO8605231N4	CADENA COMERCIAL OXXO	GES790913CT0	GOBIERNO DEL ESTADO DE SONORA
Folio fiscal	Fecha de expedición	Fecha certificación SAT	PAC que certificó
4EAB0E33-B320-46A8-9011-26D70A1024EF	2026-01-26T07:11:03	2026-01-26T09:11:04	AUR100128NN3
Total del CFDI	Efecto del comprobante	Estado CFDI	Estatus de cancelación
\$225.00	Ingreso	Vigente	Cancelable sin aceptación

Cadena Comercial OXXO, S.A. de C.V. (CCO-860523-1N4)
LOS ARRIEROS CEN
Edison Nte. Número 1235 Colonia Talleres Monterrey, Nuev
o Leon C.P. 64480

Regimen de Opcional para Grupos de Sociedades

LOVEVE0212180	1	22/01/2026	17:11
VARIAS GANESA 5100			55.50
MARAVILLAS VAINILLA			26.00
CHICHARRON CERDO 115			89.00
CHEETOS TORCI 1450			54.50
Fol.Vta:267862			Total: \$ 225.00
ID=100BR50YARI			IVA INCLUIDO: \$ 0.00
DOSCIENTOS VEINTICINCO PESOS			00/100 N.N.
Pago Electrónico: 225.00			

BBVA
Emisor: BBVA
VENTA

AFILIACION 6454326
TARJETA ****1729 VENCE /
CREDITO
AUT: 829565
TOTAL N.N. \$ 225.00
101

AUTORIZADO SIN FIRMA

AROC: AROC: E10D9F1C7309AC1
AID: AID: A0000000031010
PAGARE NEGOCIABLE ÚNICAMENTE CON INSTITUCIONES DE CREDIT
O. POR ESTE PAGARE NO OBLIGA INCONDICIONALMENTE A PAGAR
A LA ORDEN DEL BANCO ACREDITANTE EL IMPORTE DE ESTE TITULO.
ESTE PAGARE PROCEDE DEL CONTRATO DE APERTURA DE CREDITO
QUE EL BANCO ACREDITANTE Y EL TITULAR HABIENTE TIENEN
CELEBRADO.

Puntos BBVA
Saldo Anterior 3518 (PTS)
Adicionados 0 (PTS)
Saldo Actual 3518 (PTS)
Pago: \$ 225.00 Cambio: \$ 0.00

SPIN PREMIA

Hola diena aliena
OXXO te da mas con Spin Premia.
Cambia tus puntos (y ahorra!)

RESUMEN DE TU CUENTA:
USADOS EN TU COMPRA: 0
ACUMULADOS EN TU COMPRA: 22
NUEVO SALDO EN PUNTOS: 64
EQUIVALENTE A: \$6.4

MECANICA SELLOXXOS:
Cada compra de las mecánicas participantes te da un
SELLO acumulalos y obtén tu siguiente producto GRATIS

Acumula	Producto/Mecánica	SELLOXXOS
	Descripción	
5	6* GRATIS andatti 12oz	1 de 5
Junta 5 andatti coliente variedad para llegar a la meta		
5	BuzzBallz variedad sabores 200ml 0 de 5	
Junta 5 BuzzBallz 200ml y 6ta adicional		

PAGO EN UNA SOLA EXHIBICION
LUGAR DE EXPEDICION: GUAYMAS, SONORA
CARR. INTERNACIONAL S/N CRTZ. GUAYMAS
SONORA C.P. 85500
email: atencionclientes@oxxo.com
Teléfono y WhatsApp: 81 5 320 20 20
¡tenemos un lugar para ti!
Administrando o trabajando en OXXO.
La Cadena de Tiendas de Proximidad
más grande de Latinoamérica.
Acércate a un colaborador de tienda o búscanos en
redes sociales como "OXXO Reclutamiento"
para iniciar tu proceso. Aplican restricciones.
Consulta nuestro aviso de privacidad
en <https://www.oxxo.com/>
>>>> COPIA CLIENTE >>>>

Cadena Comercial OXXO, S.A. de C.V. (CCO-860523-1N4)
LOS ARRIEROS CEN
Edison Nte. Número 1235 Colonia Talleres Monterrey, Nuev
o Leon C.P. 64480

Regimen de Opcional para Grupos de Sociedades

LOVEVE0212180	1	22/01/2026	17:11
VARIAS GANESA 5100			55.50
MARAVILLAS VAINILLA			26.00
CHICHARRON CERDO 115			89.00
CHEETOS TORCI 1450			54.50
Fol.Vta:267862			Total: \$ 225.00
ID=100BR50YARI			IVA INCLUIDO: \$ 0.00
DOSCIENTOS VEINTICINCO PESOS			00/100 N.N.
Pago Electrónico: 225.00			

BBVA
Emisor: BBVA
VENTA

AFILIACION 6454326
TARJETA ****1729 VENCE /
CREDITO
AUT: 829565
TOTAL N.N. \$ 225.00
101

AUTORIZADO SIN FIRMA

AROC: AROC: E10D9F1C7309AC1
AID: AID: A0000000031010
PAGARE NEGOCIABLE ÚNICAMENTE CON INSTITUCIONES DE CREDIT
O. POR ESTE PAGARE NO OBLIGA INCONDICIONALMENTE A PAGAR
A LA ORDEN DEL BANCO ACREDITANTE EL IMPORTE DE ESTE TITULO.
ESTE PAGARE PROCEDE DEL CONTRATO DE APERTURA DE CREDITO
QUE EL BANCO ACREDITANTE Y EL TITULAR HABIENTE TIENEN
CELEBRADO.

Puntos BBVA
Saldo Anterior 3518 (PTS)
Adicionados 0 (PTS)
Saldo Actual 3518 (PTS)
Pago: \$ 225.00 Cambio: \$ 0.00

SPIN PREMIA

Hola diena aliena
OXXO te da mas con Spin Premia.
Cambia tus puntos (y ahorra!)

RESUMEN DE TU CUENTA:
USADOS EN TU COMPRA: 0
ACUMULADOS EN TU COMPRA: 22
NUEVO SALDO EN PUNTOS: 64
EQUIVALENTE A: \$6.4

MECANICA SELLOXXOS:
Cada compra de las mecánicas participantes te da un
SELLO acumulalos y obtén tu siguiente producto GRATIS

Acumula	Producto/Mecánica	SELLOXXOS
	Descripción	
5	6* GRATIS andatti 12oz	1 de 5
Junta 5 andatti coliente variedad para llegar a la meta		
5	BuzzBallz variedad sabores 200ml 0 de 5	
Junta 5 BuzzBallz 200ml y 6ta adicional		

PAGO EN UNA SOLA EXHIBICION
LUGAR DE EXPEDICION: GUAYMAS, SONORA
CARR. INTERNACIONAL S/N CRTZ. GUAYMAS
SONORA C.P. 85500
email: atencionclientes@oxxo.com
Teléfono y WhatsApp: 81 5 320 20 20
¡tenemos un lugar para ti!
Administrando o trabajando en OXXO.
La Cadena de Tiendas de Proximidad
más grande de Latinoamérica.
Acércate a un colaborador de tienda o búscanos en
redes sociales como "OXXO Reclutamiento"
para iniciar tu proceso. Aplican restricciones.
Consulta nuestro aviso de privacidad
en <https://www.oxxo.com/>
>>>> COPIA CLIENTE >>>>

Ing. Leticia Rascón Córdova
Directora General de Evaluación y Control de Obra Pública de la
Secretaría Anticorrupción y Buen Gobierno

En cumplimiento a lo dispuesto en el oficio de comisión No. ECOP-DA-0038/2026, mediante el cual se me instruyó para que en compañía de personal de esta Unidad Administrativa, realizará la verificación física de las erogaciones realizadas por concepto de reparaciones de tubería, efectuadas con cargo a los recursos de la acción "Puesta en marcha y operación del sistema integrado por la obra de toma, planta potabilizadora de 200 l/s y acueducto para el abastecimiento de agua potable a 50 localidades de la Etnia Yaqui del Estado de Sonora" realizado al amparo del acuerdo de ejecución por administración directa núm. DIHU-PROAGUA-005-2024, en seguimiento a los resultados definitivos de la auditoría "A PROCESO-001-022-2025" derivada de las auditorías conjuntas con la SABG (Federal) concertadas dentro del Programa Anual de Auditoría; a continuación, se hace un desglose de las actividades realizadas:

El día 22 de enero de 2026, se realizó el traslado al municipio de Guaymas, Sonora, ubicándonos en la localidad de Vicam "Switch" en el lugar donde se encuentran las oficinas administrativas encargadas de la operación de la Obra de Toma, Planta Potabilizadora y Acueducto Yaqui:

Objeto del acuerdo de ejecución por administración directa: Llevar a cabo la puesta en marcha y operación del sistema integrado por la obra de toma, planta potabilizadora de 200 l/s y acueducto para el abastecimiento de agua potable a 50 localidades de la Etnia Yaqui del Estado de Sonora, hasta la terminación y entrega de la obra al Organismo Operador que corresponda.

Ejecutora: Comisión Estatal del Agua (CEA).

Acuerdo núm. DIHU-PROAGUA-005-2024

Importe más Adendum: \$50,000,000.00

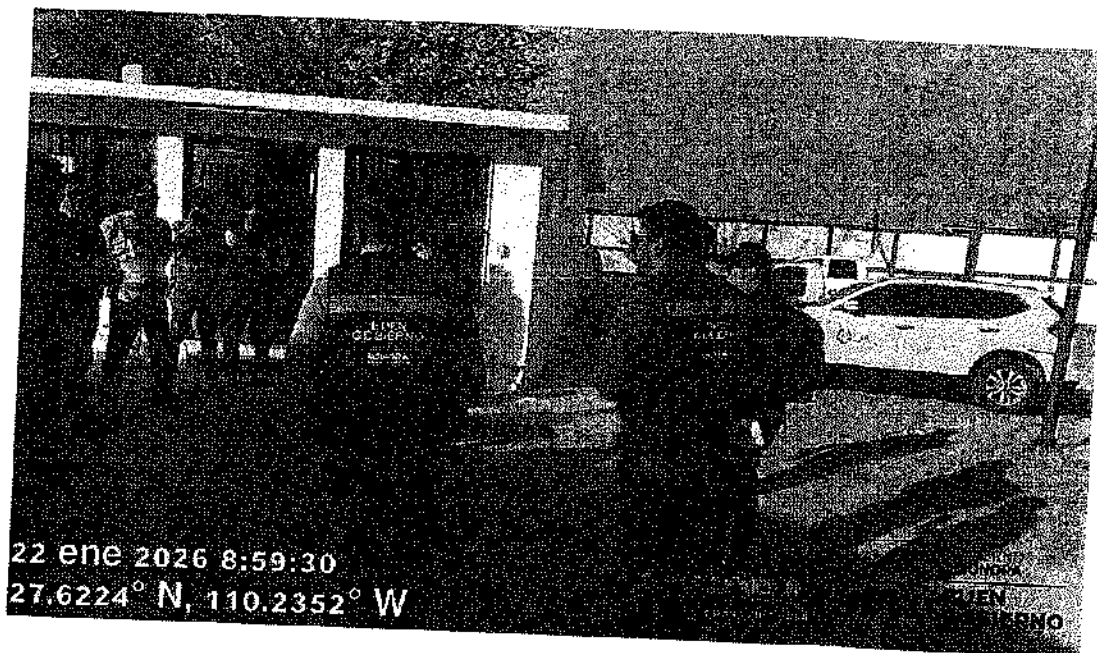

Como siguiente actividad nos trasladamos al lugar donde se ubican las reparaciones, sondeos y tomas de servicios en la localidad de Sinahi y llevamos a cabo un levantamiento de los trabajos realizados en dicho lugar, por la empresa SERVICIOS ESPECIALIZADOS LUNTER.



Como siguiente actividad nos trasladamos a la Comunidad Yaqui pasando las vías del tren de Vicam y nos ubicamos en el lugar donde se realizaron las reparaciones e instalaciones de tubería para proceder a realizar sondeos y llevamos a cabo un levantamiento de los trabajos realizados por la empresa MERAKI URBANIZACION Y CONSTRUCCION S.A. DE C.V.

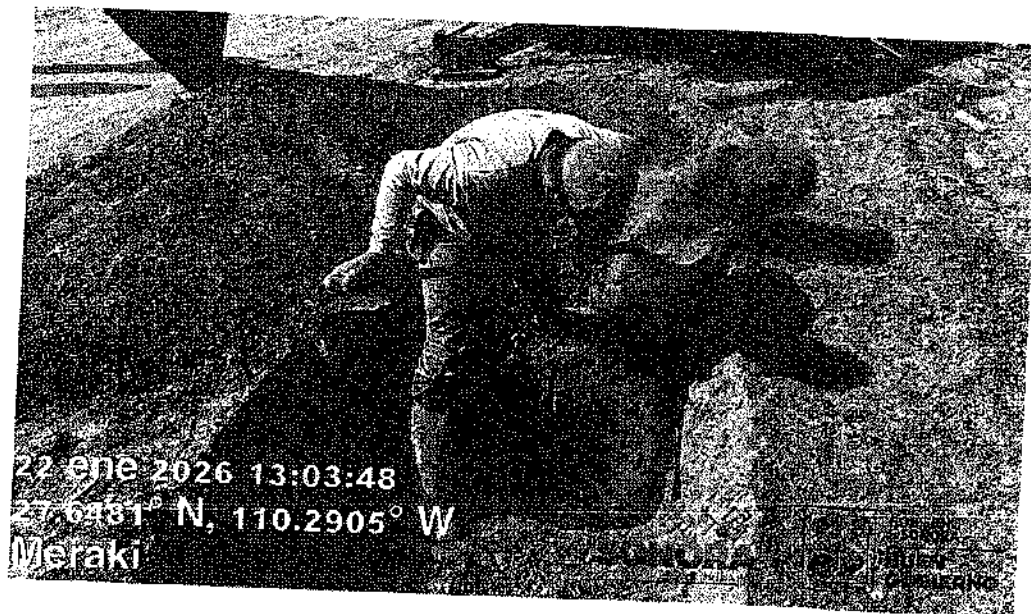
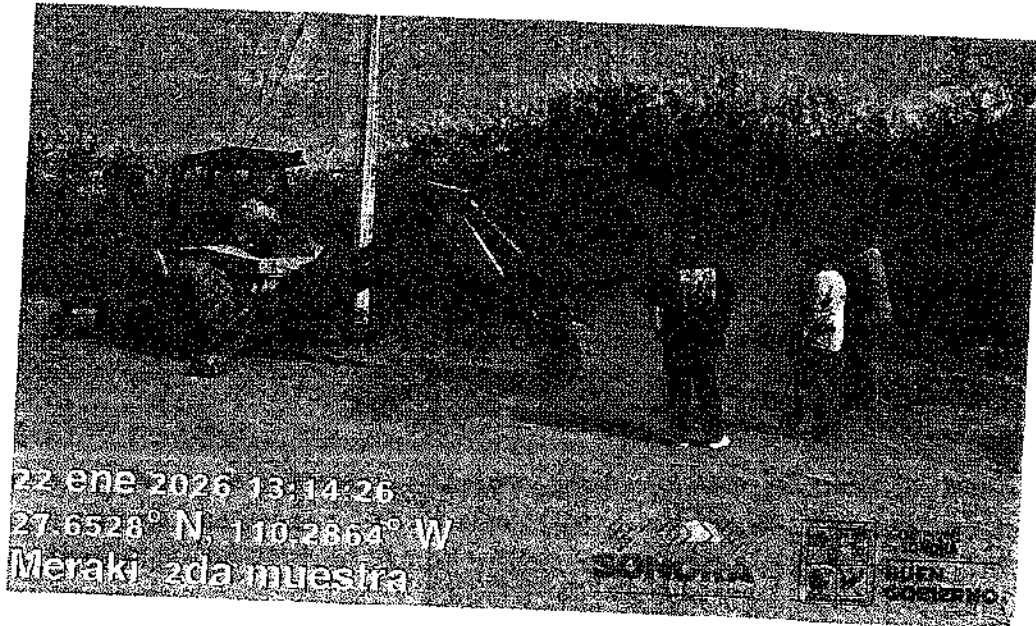

El mismo día, habiéndose concluido las actividades de verificación física, se realizó traslado a la ciudad de Hermosillo, Sonora, dando por terminada la comisión.

Atentamente

Ing Diana Elena Aguilera Anguamea
Auditor Supervisor



GOBIERNO
DE SONORA

**BUEN
GOBIERNO**

SONORA
TIERRA DE OPORTUNIDADES

COMISIÓN ESTATAL
DEL AGUA
GOBIERNO DEL ESTADO DE SONORA

Dirección General de Evaluación y Control de Obra Pública.
Secretaría Anticorrupción y Buen Gobierno.
Oficio: ECOP-DA-0038/2026.
Hermosillo, Sonora a 20 de enero de 2026.

Asunto: Se comisiona

ING. DIANA ELENA AGUILERA ANGUAMEA
Auditor Supervisor.
Presente.-

Con fundamento en el Artículo 18, fracción I del Reglamento Interior de esta Secretaría, se le comisiona para que, realice la verificación física de las erogaciones realizadas por concepto de reparaciones de tubería, efectuadas con cargo a los recursos de la acción "Puesta en marcha y operación del sistema integrado por la obra de toma, planta potabilizadora de 200 l/s y acueducto para el abastecimiento de agua potable a 50 localidades de la Etnia Yaqui del Estado de Sonora" realizado al amparo del acuerdo de ejecución por administración directa núm. DIHU-PROAGUA-005-2024 en seguimiento a los resultados definitivos de la auditoría "A PROCESO-001-022-2025". La verificación se realizará en diferentes localidades pertenecientes a la Etnia Yaqui en los municipios de Cajeme, Guaymas y San Ignacio Rio Muerto, Sonora.

Dicha comisión comprende del día 22 de enero del año en curso, para lo cual dispondrá de 1 día de viático sin pernocta con cargo a los recursos del 5 al millar federal, debiendo rendir un informe escrito con las conclusiones respectivas.

El recorrido se realizará en el vehículo Pick Up con número de placas UY-4455-A, recorriendo 950 km de carretera pavimentada y terracería, cruzando 2 casetas de peaje, por lo que deberá coordinarse con el área respectiva para que el vehículo se le proporcione el día 22 de enero a partir de las 7:00 horas, entregándolo al término de la comisión, de acuerdo a las instrucciones giradas por esta unidad.

Agradeciendo su atención, me reitero a sus órdenes para cualquier duda o aclaración.

ATENTAMENTE.

ING. LETICIA RASCÓN CÓRDOVA.
Directora General.



**SECRETARÍA ANTICORRUPCIÓN
Y BUEN GOBIERNO**

Dirección General de Evaluación
y Control de Obra Pública

C.c.p. C.P. Verónica Guadalupe Espinoza Mizugay. Directora General de Administración y Control Presupuestal de la S.A.B.G. Presente.
Lic. Angélica Beatriz Beltrán Figueroa. Directora de Recursos Financieros y Materiales
C.P. Gabriela Campa Cáñez. Subdirectora de Recursos Humanos. Presente
Archivo
JAR/LMN/BMRE

R B

No. Carro:	
Gasolina:	5.500
Casetas:	922
Ciudad:	
Total:	\$5,592
Kilometraje	
Inicial:	28,143 Km
Entrega:	28,632 Km
Diferencia:	489 Km



GOBIERNO
DE SONORA
**BUEN
GOBIERNO**

SONORA
TIERRA DE OPORTUNIDAD

SOLICITUD DE GASTOS DE VIÁTICOS

FECHA: 20 de enero de 2026.		CLAVES PRESUPUESTARIAS: 1060000900 1304E103002133A1 376011 2611EN1300 1060000900 1304E103002133A1 376021 2611EN1300	
ADSCRIPCIÓN: Secretaría Anticorrupción y Buen Gobierno			
UNIDAD RESPONSABLE: 1060000900 Dirección General de Evaluación y Control de Obra Pública			
UNIDAD EJECUTORA: 1304E103002133A1 FISCAL.CTRL.EVAL.GEST.P			
NOMBRE DEL SERVIDOR PUBLICO COMISIONADO: Ing. Diana Elena Aguilera Anguamea			
NIVEL: 8B			
No. DE EMPLEADO: 48201			
PUESTO FUNCIONAL: Auditor Supervisor			
DESTINO: Cajeme, Guaymas y San Ignacio Rio Muerto, Sonora.			
MOTIVO: Se le comisiona para que, realice la verificación física de las erogaciones realizadas por concepto de reparaciones de tubería, efectuadas con cargo a los recursos de la acción "Puesta en marcha y operación del sistema integrado por la obra de toma, planta potabilizadora de 200 l/s y acueducto para el abastecimiento de agua potable a 50 localidades de la Etnia Yaqui del Estado de Sonora" realizado al amparo del acuerdo de ejecución por administración directa núm. DIHU-PROAGUA-005-2024 en seguimiento a los resultados definitivos de la auditoría "A PROCESO-001-022-2025". La verificación se realizará en diferentes localidades pertenecientes a la Etnia Yaqui en los municipios de Cajeme, Guaymas y San Ignacio Rio Muerto, Sonora. Según el oficio de comisión ECOP-DA-0038/2026.			
PERIODO DE LA COMISIÓN: 22 de enero 2026.		POR INSTRUCCIONES DE: Ing. Leticia Rascón Córdova. Directora General de Evaluación y Control de Obra Pública.	
NÚMERO DE DÍAS	COSTO POR DÍA	TOTAL, POR DÍA	
Viático sin pernocta: 1 día	\$ 490.00		
	SUMA TOTAL:	\$ 490.00	
OBSERVACIONES: Con cargo a los recursos del 5 al millar federal.			
RECIBÍ DE LA CAJA DE GOBIERNO LA CANTIDAD DE: \$ 490.00 (Son: Cuatrocientos noventa pesos 00/100 (M.N.))			
SERVIDOR PUBLICO COMISIONADO	SOLICITA - RECIBE	AUTORIZA	
 ING. DIANA ELENA AGUILERA ANGUAMEA. RFC AUAD930923PI8	C.P. VERÓNICA GUADALUPE ESPINOZA MIZUGAY DIRECTORA GENERAL DE ADMINISTRACIÓN Y CONTROL PRESUPUESTAL.	 ING. LETICIA RASCÓN CÓRDOVA. DIRECTORA GENERAL DE EVALUACIÓN Y CONTROL DE OBRA PÚBLICA.	